

# Balança

# Comercial



mês: Março ano: 2026

Boletim **ECONÔMICO**



# Balança Comercial da Agropecuária de Mato Grosso do Sul

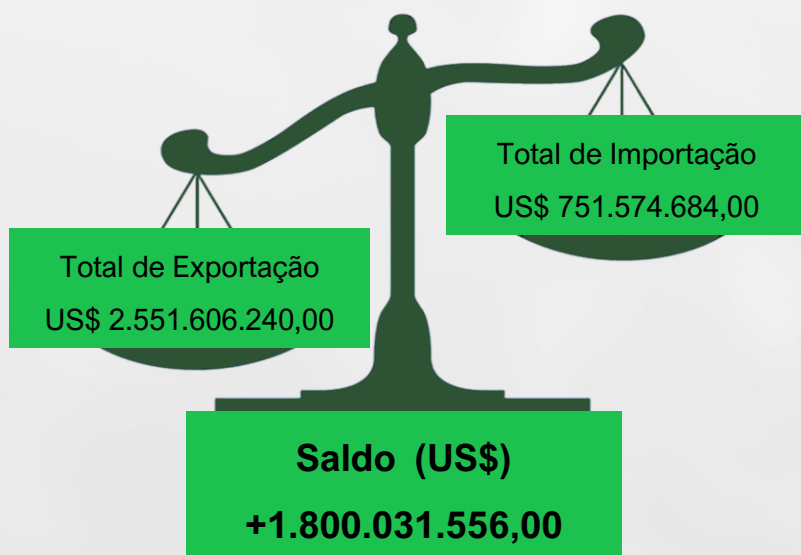

Em março de 2026, a balança comercial do Mato Grosso do Sul exportou mais de 2,55 bilhões de dólares em produtos e importou 751,6 milhões. A balança comercial apresentou superávit de 1,8 bilhão de dólares.

Mês de referência: março 2026

## Ranking de Exportação

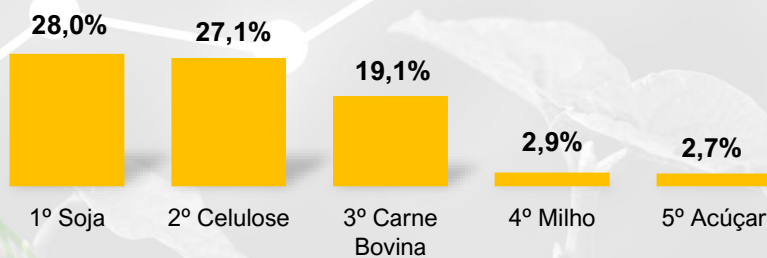

A soja passou a ser o principal produto exportado pelo Mato Grosso do Sul em março de 2026.

## Ranking de Importação

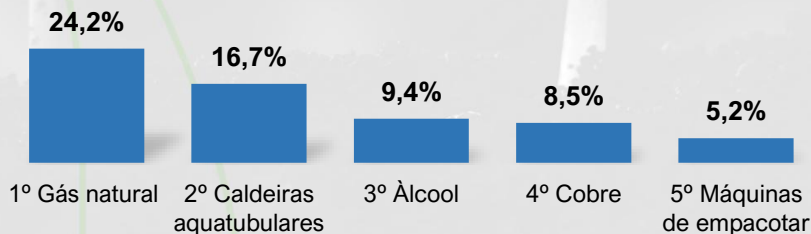

O Gás natural voltou a ser o produto mais importado pelo Mato Grosso do Sul, seguido das Caldeiras, Álcool, Cobre e Máquinas de empacotar.

Fonte: ComexStat

# Evolução das Exportações, Importações e do Saldo da Balança Comercial (2024–2026)

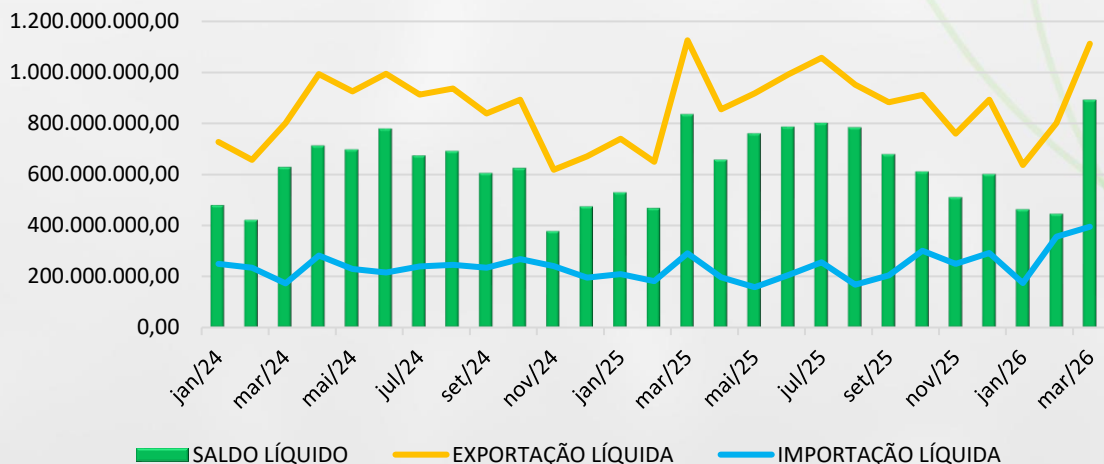

ÍNDICES ECONÔMICOS MAR/2026	
IPCA	0,88%
IGP-M	+0,52%

Fonte: IBGE e FGV

## Índices de inflação: Variações Mensais e Acumuladas (2025–2026)

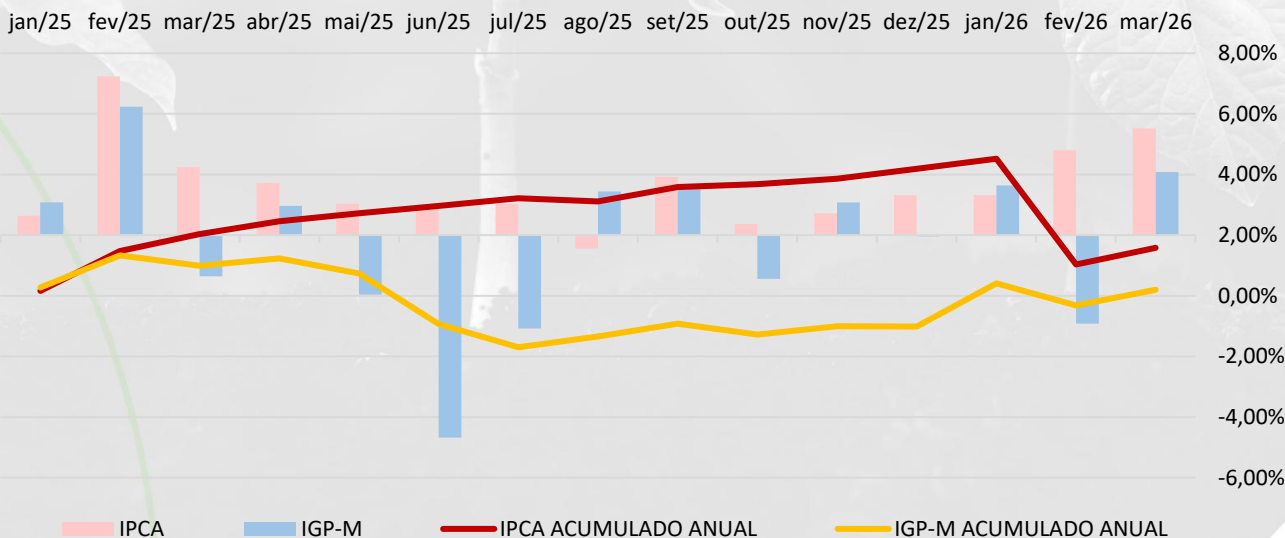

## Análise do Panorama Econômico

A balança comercial de Mato Grosso do Sul em março de 2026 foi favorável, com um superávit expressivo de US\$ 1,8 bilhão. Esse desempenho reflete, a forte contribuição do setor agropecuário, com destaque para a soja, que retomou a posição de principal produto exportado do estado.

A sazonalidade da colheita da soja em março impulsiona naturalmente os embarques, aumentando o volume exportado. Além disso, mesmo com oscilações cambiais recentes, o dólar tem garantido competitividade ao produto brasileiro no mercado internacional. Soma-se a isso uma demanda externa ainda consistente, especialmente da Ásia, que continua sendo o principal destino da soja brasileira.

Por outro lado, a demanda por gás natural indica uma dependência energética relevante do estado, o que torna a balança comercial sensível a variações de preços internacionais de energia e ao câmbio. Em um contexto de maior volatilidade global, especialmente associado a tensões geopolíticas e oscilações nos preços de petróleo e derivados, o custo dessas importações pode aumentar.

Caso o ambiente inflacionário persista, especialmente em insumos como combustíveis e fertilizantes, os custos de produção tendem a permanecer elevados. Mesmo com uma leve redução recente da taxa de juros, o crédito ainda segue caro, o que pode limitar investimentos e afetar o planejamento da próxima safra.

Assim, estratégias como diversificação de culturas, travamento de preços, gestão eficiente de armazenagem e planejamento financeiro tornam-se essenciais para garantir rentabilidade e reduzir as incertezas do mercado.

## Elaboração

*Mateus Fernandes* – **Economista**

Analista de Economia

[economia@aprosojams.org.br](mailto:economia@aprosojams.org.br)

## Suporte técnico

*Gabriel Balta* – **Coord. técnico**

*Dany Corrêa* – **Coord. de campo**

*Flávio Aguenta* – **Assessor técnico**

*Eduardo Amorim* – **Analista de  
geoprocessamento**

*Eveline Bezerra* – **Analista de  
geoprocessamento**

*Staël Caroline Rego* – **Analista de  
geoprocessamento**

*Lucas Almeida* – **Analista técnico**

*Arywander de Andrade* – **Técnico est.  
meteorológicas**

## Equipe de Campo

*Adriana Jara Freitas*

*Aldinei Ortiz Corrêa*

*Alexandre Soares*

*Diego Batistela*

*Geizibel Gomes*

*Romero*

*Giovanny Vilela*

*Machado*

*Gledson Heron*

*Gimenez*

*José Alberto Santos*

*Luan Aparecido*

*Patrícia Vilela da Silva*

*Wesley Luan Santana*

*Wesley Santos Vieira*

## Diretoria Executiva

*Diretor Presidente* – **Jorge Michelc**

*Vice-presidente* – **Andre Dobashi**

*1º Diretor Administrativo* – **Paulo Stefanello**

*2º Diretor Administrativo* – **Pompilio Silva**

*1º Diretor Financeiro* – **Fábio Caminha**

*2º Diretora Financeira* – **Malena May**

## Diretores Regionais

Lucio Damália

Geraldo Loeff

Eduardo Introvini

Diogo Peixoto da Luz

## Conselho Fiscal

Luciano Muzzi Mendes

Sérgio Luiz Marcon

Thaís Zenatti

Luis Alberto Moraes Novaes

Gervásio Kamitani

Fabio Carvalho Macedo

## Conselho Consultivo

Juliano Schmaedecke

Christiano Bortolotto

Maurício Koji Saito

Almir Dalpasquale

## Suporte Administrativo

*Tauan Almeida* – **Gerente institucional**

*Teresinha Rohr* – **Coord. finan. e contábil**

*Kelson Ventura* – **Coord. administrativo**

*Gislaine Alencar* – **Assistente finan. e contábil**

*Valéria Henrique* – **Assistente administrativo**

## Comunicação e Marketing

*Crislaine Oliveira* – **Coord. de comunicação**

*Emily Cristine Santos* – **Assistente de comunicação**

*Marcos Maluf* – **Assistente de comunicação**

*Ana Carolina Azevedo* – **Estagiária**

*Carolina Toffanetto* – **Estagiária**

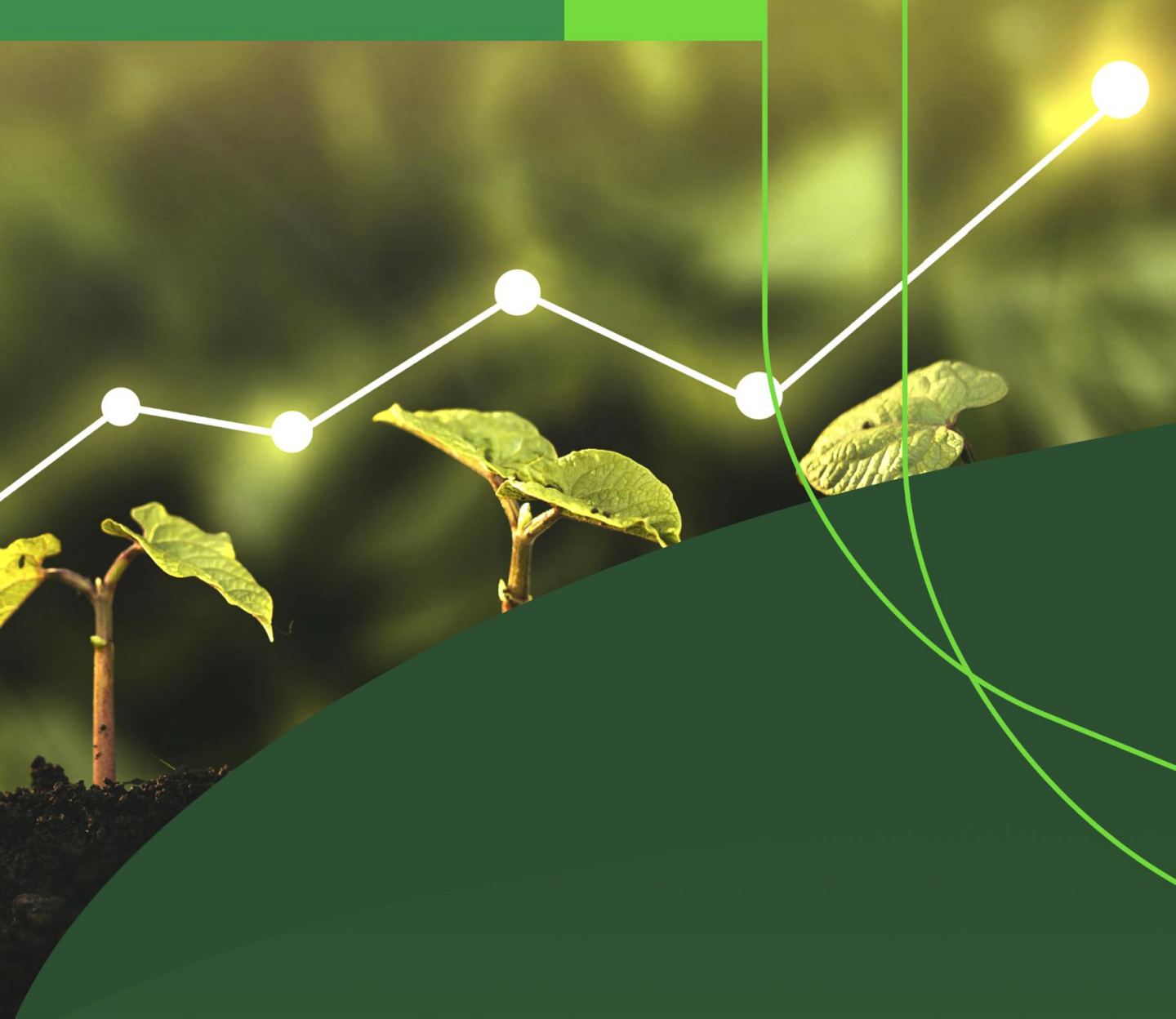

# Balança Comercial



Boletim **ECONÔMICO**

